

MAIRIE  
COMMUNALE  
N° 1  
15 MARS 1928  
Division

PROPRIÉTÉ DE MONSIEUR  
MARCEL GOISSE

DANS LA COMMUNE DE SCHAEERBEEK.

253, AVENUE DAILLY, 253.

TRANSFORMATIONS

ET AGRANDISSEMENTS

PLAN JOINT ACH DÉCLARE  
DU 1<sup>er</sup> MARS 1928  
LE PROPRIÉTAIRE,

L'Architecte,  
M. J. Coudenberghe  
rue de l'Église 114.

M. Goisse

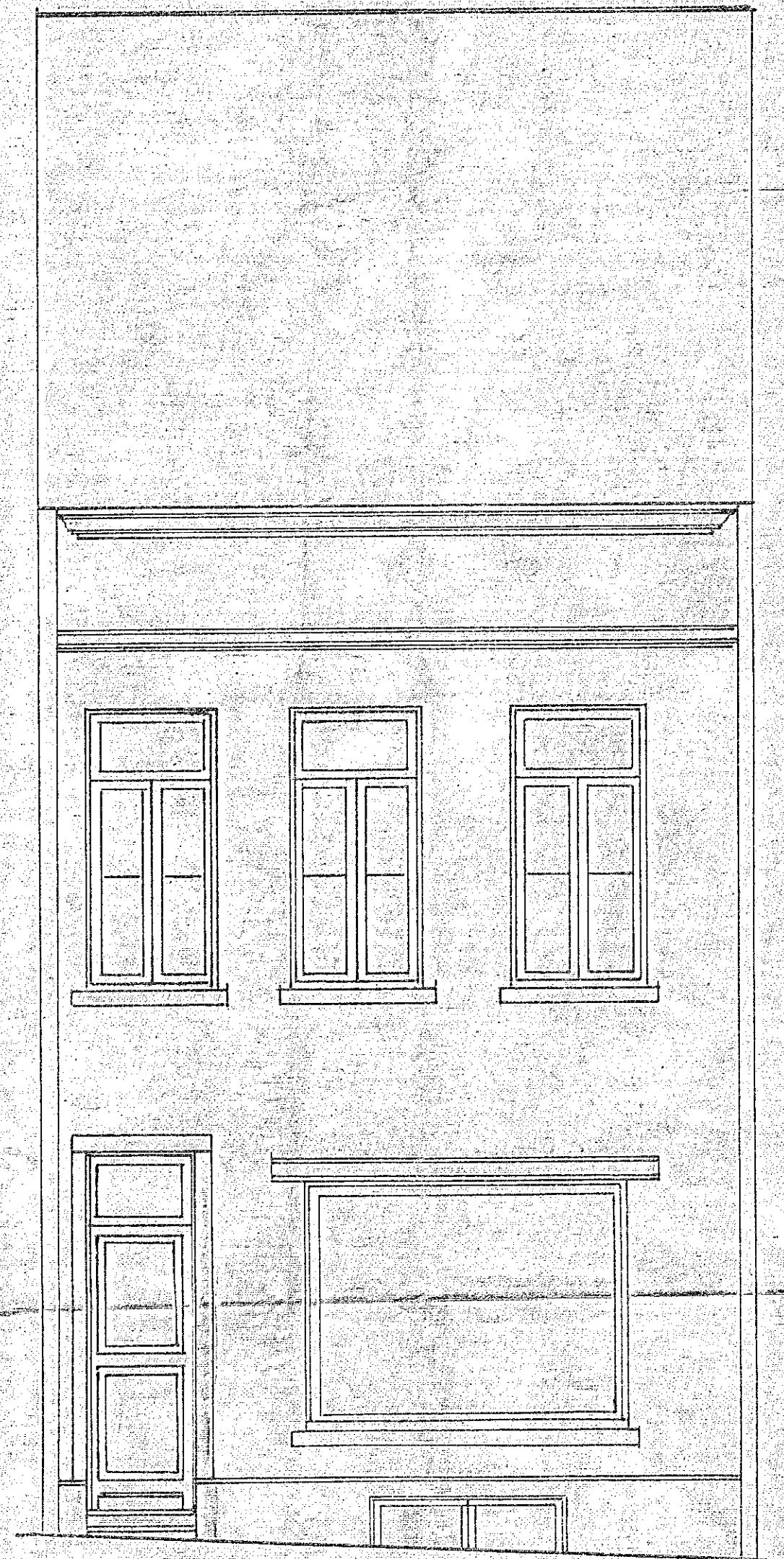

ANCIENNE SITUATION

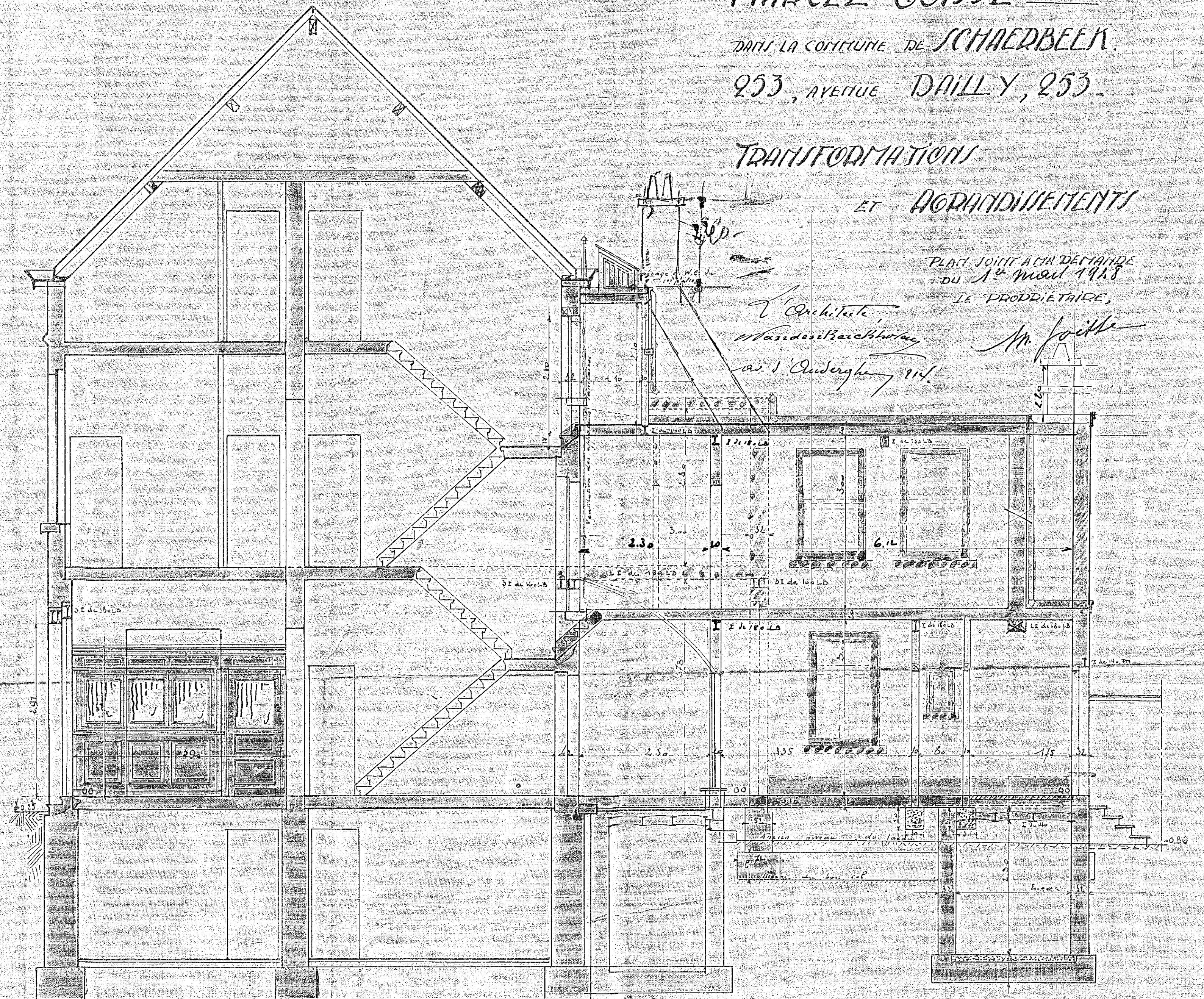

ÉCHELLE DE 0,02 D.M.